

Ficha técnica BOMBAS ALL IN ONE

All in one es una bomba revolucionaria e innovadora, que permite gestionar todas las operaciones de trasvase en la bodega

Radio control
Arranque/parada, variación de velocidad, inversión del sentido de giro



Puerto USB externo para descarga de datos de actualización de software y función de conexión con teléfono inteligente



Panel de control de PVC con panel de control táctil a color IP55 de 7 pulgadas

Caudalímetro magnético de grado alimentario de paso total de alta precisión con indicación de caudal y temperatura, trabajando con líquidos conductores ($>20 \mu\text{S/cm}$)

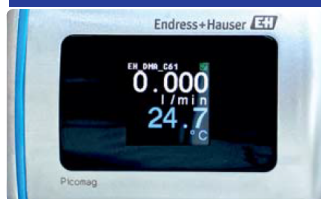

Derivación suplementaria conectada Contacto NC 24V para contacto auxiliar (prensa, embotelladora, filtro, etc.)

Racores:
GAROLLA DIN
11851 BSP-F
MACON TRI-
CLOVER SMS
BSM (RJT)
FRIEDERICH

sensor de temperatura de parada en seco en el cuerpo de la bomba

Cuerpo de temperatura de parada seca en el cuerpo de la bomba



In VIA

La solución desde 1912

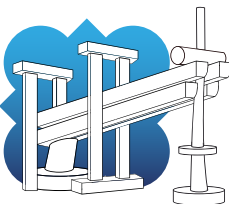

Pol. Ind. Domenys II
Cruce Avda. Tarragona 148 - C. Xarel·lo
08720 Vilafranca del Penedés. Barcelona
Tel: 938902418 - Fax: 938172844
e-mail: Info@invia1912.com

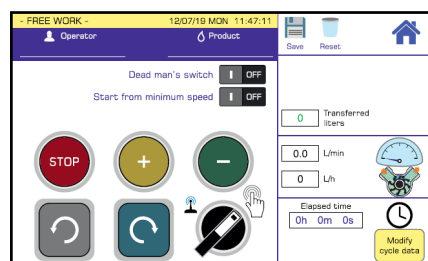

Todo en uno y una bomba inteligente que permite al operador organizar, controlar y programar todas las operaciones de transferencia de fluidos en la bodega.

A través del gran panel de control táctil multifunción de 7" es posible visualizar los datos para programar los volúmenes a transferir así como registrar las distintas operaciones realizadas (trazabilidad)

Desde un sencillo e intuitivo menú el operador puede realizar las siguientes operaciones:

Trasvase libre: se trasvasa mostrando el caudal en l/min, l/h, hl/h.

Llenado: se preselecciona una cantidad de vino, se inicia a la velocidad deseada, una vez alcanzado el objetivo después de una desaceleración programada y manejable por el operador, la bomba se detendrá en el valor objetivo ingresado.

Llenado en barrica: llenado en serie de un volumen programado con arranque por toque o mando a distancia.

Remontaje: se pueden programar ciclos automáticos de trabajo/pausa incluyendo la opción de vaciado de mangueras.

Trazabilidad: es posible guardar y registrar los datos relativos a todas las operaciones, introduciendo el nombre del operador y la operación realizada, así como el tipo de vino o el lote de referencia.

Diagnóstico: una sección de diagnóstico le permite conocer inmediatamente en la pantalla cualquier error del inversor, paradas por intervención de dry stop o parada por intervención de contactos auxiliares.

Para contadores de litros hasta DN 50 es posible, descargando la aplicación contador de litros, ver el contador de litros y la temperatura en un teléfono inteligente

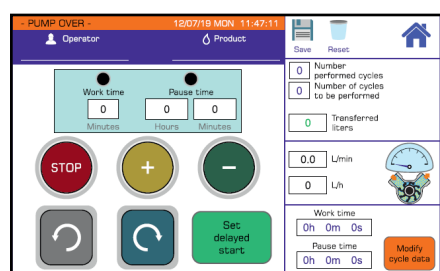
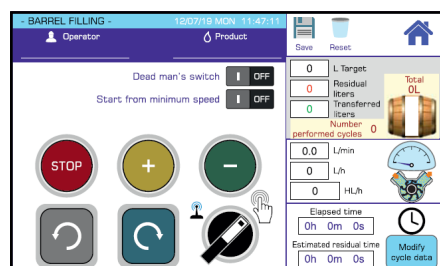
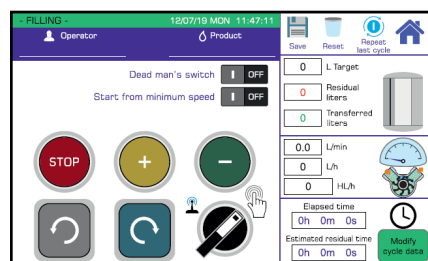

In VIA

La solución desde 1912

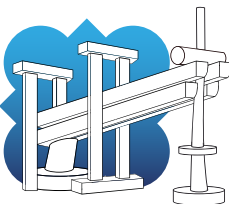

Pol. Ind. Domenys II
Cruce Avda. Tarragona 148 - C. Xarel·lo
08720 Vilafranca del Penedés. Barcelona
Tel: 938902418 - Fax: 938172844
e-mail: Info@invia1912.com

Características

| Modelo | DN | Alimentación | Kw | R.P.M | Altura de elevación (metros) | | | | | |
|----------|----|--------------------|--------------------|-------|------------------------------|--------|---------|--------|--------|--------|
| | | | | | 0 | 4 | 8 | 12 | 16 | 18 |
| 5 - 120 | 40 | MF 220V 50Hz | TF 380V 50Hz | 2.2 | min.25 | 650 | 0 | | | |
| | | | | | 175 | 4.230 | 3.840 | 2.800 | 0 | |
| | | | | | 350 | 9.000 | 7.800 | 6.000 | 3.700 | 0 |
| | | | | | máx.470 | 12.000 | 10.500 | 8.700 | 5.100 | 0 |
| 10 - 200 | 50 | MF 220V 50Hz | TF 380V 50Hz | 2.2 | min.50 | 1.230 | 0 | | | |
| | | | | | 175 | 4.320 | 3.840 | 2.800 | 0 | |
| | | | | | 470 | 12.000 | 10.500 | 8.700 | 5.100 | 0 |
| | | | | | máx.900 | 22.500 | 19.560 | 15.000 | 11.220 | 3.000 |
| 20 - 300 | 50 | TF 380V 50Hz | | 4.0 | min.25 | 2.100 | 0 | | | |
| | | | | | 150 | 12.000 | 10.000 | 7.500 | 0 | |
| | | | | | 300 | 24.600 | 22.200 | 18.900 | 12.000 | 0 |
| | | | | | máx.470 | 36.000 | 34.200 | 30.000 | 24.000 | 12.000 |
| 38 - 400 | 65 | TF 380V 50Hz | | 4.0 | min.50 | 3.800 | 0 | | | |
| | | | | | 150 | 12.000 | 10.000 | 7.500 | 0 | |
| | | | | | 300 | 24.600 | 22.200 | 18.900 | 12.000 | 0 |
| | | | | | máx.600 | 43.800 | 41.4000 | 36.000 | 30.000 | 16.000 |